

#VLMAYOR

1

Conectamos a las personas mayores con la promoción de su salud, la garantía de sus derechos, la realización de actividades y el conocimiento de recursos.

CUADERNILLO I: AUTONOMÍA E INDEPENDENCIA

Valerse por uno mismo.

Pensar, sentir y tomar las propias decisiones.



Producción de contenidos

**Fundación
SIDOM**

**VIVAMOS
VICENTE LÓPEZ**



#VLMAYOR

El municipio de Vicente López promueve la relación con las personas mayores desde una perspectiva de derechos.

Las decisiones gubernamentales, al igual que la información de este cuadernillo y los siguientes, se enmarcan en la “Convención Interamericana sobre la protección de los Derechos Humanos de las Personas Mayores”.

LAS PERSONAS MAYORES

TIENEN DERECHO...



a ser reconocidas en el pleno ejercicio de sus derechos.

a participar de las actividades económicas, sociales y culturales de su comunidad.

a decidir dónde, cómo y con quién vivir.

a decidir las cosas que les gustan y quieren hacer.

a participar en las decisiones de su familia.

a desarrollar continuamente sus capacidades.

a contar con recursos y protección para prevenir abusos, abandonos y otras formas de violencia.

a ser escuchadas en la presentación de reclamos.

a definir si desean permanecer en una institución, salvo en los casos en los que la persona fuera declarada incapaz por la Justicia y la decisión la tomase su curador/a.

a entrar y salir libremente de las residencias de corta y larga estadía, y centros de día, respetando el modo de vida y las pautas de convivencia con otros.

a ser informadas sobre su estado de salud, a conocer los profesionales que las asisten y todo estudio que se les realice, con su debido consentimiento.

a la intimidad, conforme lo establecido por Ley Nacional 26529 sin perjuicio de las previsiones contenidas en la Ley 25326.

¿SOY UNA PERSONA MAYOR?

Se define así una persona de 60 años o más.

¿QUÉ ES EL ENVEJECIMIENTO?

Se refiere no solo a los cambios del cuerpo y la mente, sino que es un proceso dinámico que puede ser influido por diversos factores, que tiene como resultado la vejez. Es atravesado de diferentes formas dependiendo la persona, su historia, su cultura, su género, entre otros aspectos. Todos tenemos el derecho de vivirla como deseemos y podamos.

¿QUÉ ES EL VIEJISMO?

Es un conjunto de prejuicios, estereotipos y discriminaciones que se aplican a los viejos en función de su edad. Este conjunto, muchas veces, logra expulsar a las personas mayores de participaciones en la sociedad, tanto del mercado laboral como de otras actividades diarias.

¿ESTOY ENVEJECIENDO SALUDABLEMENTE?

Podés confirmarlo si vivís de manera segura, participás de actividades, te sociabilizás, sos una persona respetada por tus familiares y amistades, y recibís la debida atención y protección desde la sociedad.



**SOY UNA
PERSONA CON
AUTONOMÍA**

si puedo pensar,
sentir y tomar mis
propias decisiones.

**SOY UNA
PERSONA
INDEPENDIENTE**

si puedo valirme
por mí misma.

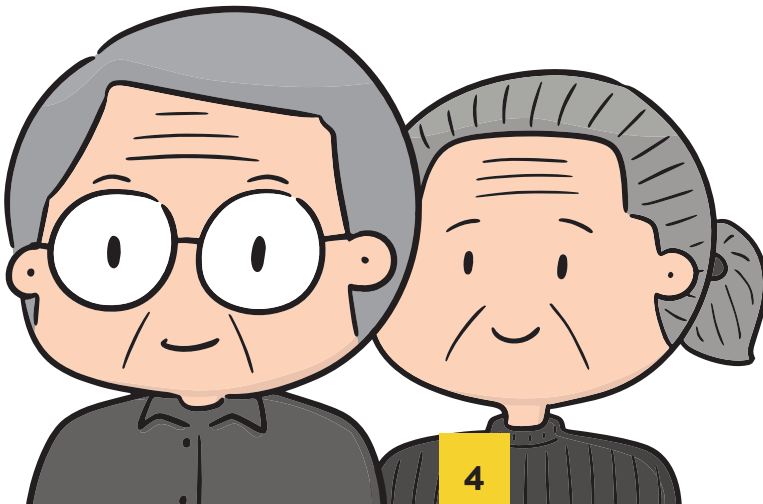

TENÉS DERECHO A QUE...

**TE TRATEN BIEN,
SIN VIOLENCIA**

**NADIE
TE DISCRIMINE**

**NADIE
TE HAGA SUFRIR**



HAY VIOLENCIA CUANDO

TE IMPIDEN USAR TU DINERO O COSAS.

LASTIMAN TU CUERPO O EMOCIONES.

TE OBLIGAN A HACER COSAS QUE NO QUERÉS.

TE ABANDONAN O NO TE PRESTAN ATENCIÓN.



Buscá este signo en el
cuadernillo para obtener ayuda
e información.

EJERCICIOS

En las siguientes páginas proponemos actividades de estimulación cognitiva y física para incentivar el alcance autónomo de objetivos.





ENTRADA EN CALOR

Te proponemos que en menos de dos minutos logres conectar toda la secuencia para llegar al dibujo final.



¿Cuál fue tu tiempo?



¿QUÉ SIGUE?

Elegí A, B o C para responder la incógnita (compartimos soluciones en la página 16).

01.

1	3	7	13	?
---	---	---	----	---

 a:

20

 b:

21

 c:

23

02.

99	1	98	2	97	?
----	---	----	---	----	---

 a:

96

 b:

3

 c:

0

03.

					?
--	--	--	--	--	---

 a:

--

 b:

--

 c:

--
04.

					?
--	--	--	--	--	---

 a:

--

 b:

--

 c:

--
05.

				?
--	--	--	--	---

 a:

--

 b:

--

 c:

--
06.

			?
--	--	--	---

 a:

--

 b:

--

 c:

--
07.

A	D	G	J	?
---	---	---	---	---

 a:

K

 b:

L

 c:

M

08.

A1	A2	B1	B2	?
----	----	----	----	---

 a:

C1

 b:

C2

 c:

B3



Buscá este elemento en el cuadernillo para hallar las soluciones.



SUDOKU

Este juego está compuesto por una cuadrícula de 9x9 casillas, dividida en regiones de 3x3 casillas. Partiendo de algunos números ya dispuestos en algunas de las casillas, hay que completar las casillas vacías con dígitos del 1 al 9 sin que se repitan por fila, columna o región.

REGLAS

Regla 1: hay que completar las casillas vacías con un solo número del 1 al 9.

Regla 2: en una misma fila no puede haber números repetidos.

Regla 3: en una misma columna no puede haber números repetidos.

Regla 4: en una misma región no puede haber números repetidos.

Regla 5: la solución de un sudoku es única.

¡Buena suerte!

	3	1		5	9	2		6
8	2		1	7				4
		5					3	
	5	2	3	8	7		1	
4								5
3	9					8	6	
			7	1	5		9	
				3			2	7
1			9	2	6			8



Buscá este elemento en el cuadernillo para hallar las soluciones.

33 ANIMALES



¿En cuánto tiempo creés que podés encontrarlos a todos? Anotá en un costado tu expectativa y ponete en acción para cumplirla.



ALCE
BURRO
CABALLO
CABRA
CASTOR
CEBRA
CERDO
CHIVO
CIERVO
CONEJO
ELEFANTE
GALLO
GATO
HIPOPÓTAMO
JIRAFÁ
LEÓN
MAPACHE
MONO
OSO
OVEJA
PATO
PAVO
PERRO
RANA
RATA
RATÓN
RINOCERONTE
SERPIENTE
TIGRE
VACA
VENADO
VISÓN
ZORRO

¿Pudiste encontrar a todos en el tiempo que te propusiste?
SI / NO



Buscá este elemento en el cuadernillo para hallar las soluciones.

¿CUÁNTO HAY DE CADA UNO?



Nos inquieta identificar las cantidades justas de cada elemento en este estampado ¿Es posible que te tomes 5 minutos para tener el relevamiento?

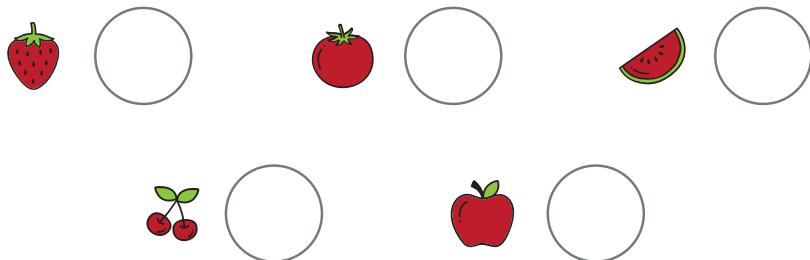
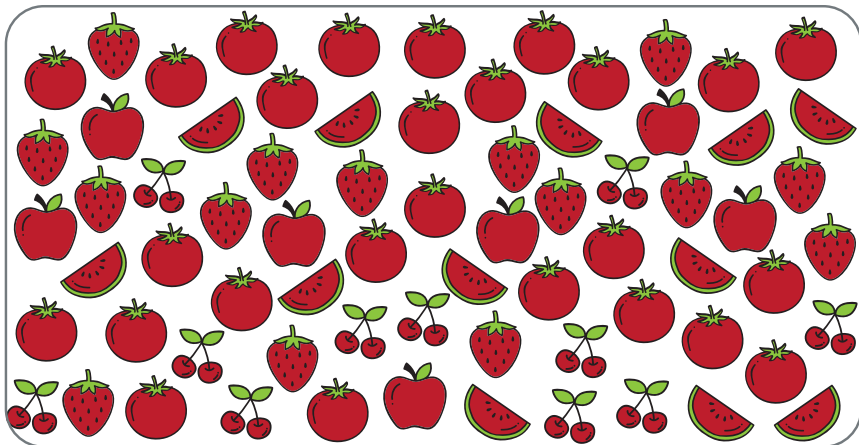

¿Pudiste contar todos los elementos en 5 minutos ?

SI / NO

¿Qué tiempo preciso te llevó? _____



Buscá este elemento en el cuadernillo para hallar las soluciones.

ESTIMULACIÓN MEDIANTE ACTIVIDAD FÍSICA

MASAJE CORPORAL

Materiales: no se necesitan.

Posición: de pie.



Date un golpeteo continuo por todo el cuerpo con la palma de la mano ahuecada.

Empezá el golpeteo por los brazos, bajando por la parte exterior y subiendo por la parte interior.

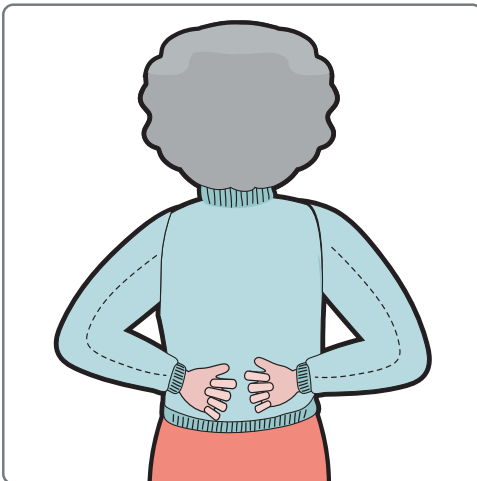

Seguí bajando por delante del tronco hasta la pantorrilla y subí luego por detrás del muslo.

Terminá por la zona de la espalda, dando pequeños golpecitos en la zona lumbar, con los puños cerrados.

ESTIMULACIÓN MEDIANTE ACTIVIDAD FÍSICA

MUECAS

Materiales: espejo.

Posición: de pie o sentados.

Vamos a **PROBAR DIFERENTES MOVIMIENTOS** en los músculos de la cara:

1. Bajar las cejas y la boca.
2. Bajar las cejas y estirar los labios.
3. Subir las cejas y sonreír.
4. Subir una ceja de una manera, otra en forma distinta y sonreír mostrando el interior de la boca.
5. Subir cejas, abrir ojos bien grandes, y pronunciar con la boca abierta la letra A.
6. Subir una ceja de una manera, otra en forma distinta, y sacar la lengua pronunciando la letra U.
7. Poner ojos entrecerrados y probar cerrar la boca sólo de un lado. Probar de ambos lados de la boca.
8. Cerrar ojos, bajar cejas y abrir la boca bien grande pronunciando la letra O. Recomendamos repetir las posiciones cinco veces, con descansos de tres minutos entre una tanda y otra.

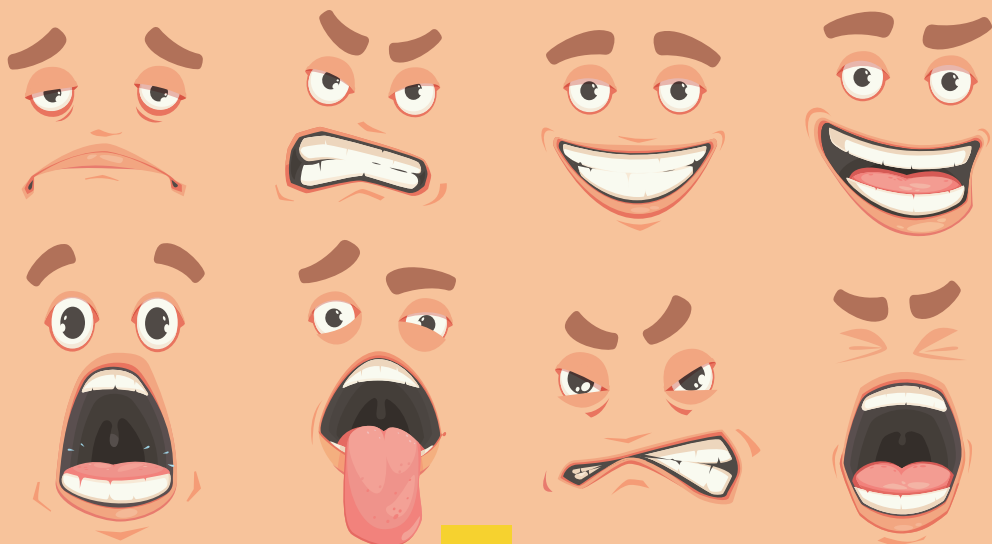

MI PROPIO GLOSARIO

Todas las personas tienen su manera de ver el mundo y, en ese sentido, siempre surge la posibilidad de contarle a otro/a cómo ven una situación ¿Cómo describirías los siguientes términos en tu vida?

**MI
INDEPENDENCIA
ES**

**TENER
DECISIÓN ES**

**MI
AUTONOMÍA ES**

VIVIR ES



¿QUÉ SIGUE?. Página 8

01.b	02.b	03.a	04.a	05.a
06.b	07.c	08.a	09.c	10.b

SUDOKU . Página 9

7	3	1	4	5	9	2	8	6
8	2	6	1	7	3	9	5	4
9	4	5	2	6	8	7	3	1
6	5	2	3	8	7	4	1	9
4	1	8	6	9	2	3	7	5
3	9	7	5	4	1	8	6	2
2	8	4	7	1	5	6	9	3
5	6	9	8	3	4	1	2	7
1	7	3	9	2	6	5	4	8

RSPUESTAS



33 ANIMALES. Página 10



¿CUÁNTO HAY DE CADA UNO? . Página 11



15



25



12



11



7

GUÍA DE RECURSOS VICENTE LÓPEZ

ATENCIÓN DIRECTA DE PERSONAS MAYORES

Teléfono celular: 15 6686 0794

Teléfono oficina: 4711 2800. Internos 4406 / 4402

Línea municipal: 147

Mail: voluntariosmayores@vicentelopez.gov.ar

Horario de atención: lunes a viernes de 8 a 16 horas.

AGENCIAS INTERVINIENTES

PAMI (Instituto Nacional De Servicios Sociales Para Jubilados Y Pensionados)

Teléfono **PAMI Escucha**: 130

Página WEB: www.pami.org.ar

Sede	Dirección	Horario	Teléfono
OLIVOS	Av. Maipú 2124	7.00 a 14.00 hs.	4519-5452/53/54
MUNRO	B. Rivadavia 2534	7.30 a 14.30 hs.	4721-9618 4512-5930/31
UGL SAN MARTIN	Ricardo Balbin 1956		4724-4700

ANSES (Administración Nacional de la Seguridad Social)

Página WEB: anses.gob.ar/jubilados-y-pensionados

Sede	Dirección	Horario	Teléfono
MUNRO	G. Mendez 3175	8.30 a 14.30 hs.	130

IPS (Instituto de Previsión Social Provincia de Buenos Aires)

Página WEB: www.ips.gba.gov.ar // Mail: capvlopez@ips.gba.gov.ar

Sede	Dirección	Horario	Teléfono
OLIVOS	Maipú 2609	8.30 a 14.30 hs.	47112800 int. 4451

GUÍA DE RECURSOS

DELEGACIONES MUNICIPALES

Horario de Atención: 8:30 a 16 horas.

Turnos: citymis.co/vicentelopez/public/turnos_delegaciones

Los turnos son ÚNICAMENTE para pagos de tasas y contribuciones.

Para todos los demás trámites, comunicarse previamente al 147.

DELEGACIONES MUNICIPALES. GUÍA DE TRÁMITES

- Reimpresión de Boletas
- Cambio de Titularidad ABL
- Exenciones de ABL
- Planes de Cuotas ABL / Arbolado
- Altas/Bajas débitos automáticos ABL
- Cambios Domicilio Postal ABL
- Cobros (Tasas Varias)
- Informes de Deudas
- Falta de Recepción de Boletas
- Acreditación Pago doble
- Bonos Pileta
- Arbolado Urbano (Trámites Varios)
- Reclamos de Barrido
- Recolección de Basura y Montículos
- Limpieza de Sumideros
- Acumulación de Agua
- Reparaciones de Luminarias
- Reclamo de Postes y Cableado
- Inspección de veredas
- Reparación
- Baches, Cordones y Rampas
- Tachas Reductoras
- Remoción de Vehículos
- Señalización y Demarcaciones
- Sendas Peatonales
- Pedidos de Cámaras de Seguridad
- Agentes de Transito
- Reparación de Semáforo
- Intensificación de Patrullas
- Ruidos Molestos
- Inspección de Comercios
- Desinfección / Desratización
- Recolección de Reciclados (Varios)
- Obras Particulares (denuncias)
- Obras y Servicios (denuncias)
- Zoonosis (denuncias y Reclamos Varios)
- Salud y Desarrollo Humano (Denuncias)
- Defensa Civil (denuncias)
- Registro de Tarjeta Sube
- Defensa del Consumidor
- Difusión
- Relevamientos Varios.
- Talleres, Actividades y Folletería Informativa

GUÍA DE RECURSOS

DELEGACIONES MUNICIPALES. SEDES

Sede

CARAPACHAY
Referente: Karina Páez

FLORIDA CENTRAL
Referente: Susana Mabel Orue

FLORIDA OESTE
Referente: Jorge Martínez

MUNRO
Referente: Diego Pesa

VILLA ADELINA
Referente: Ester Lanzalot

VILLA MARTELLI
Referente: Katia Seguín

PUENTE SAAVEDRA
Referente: José Luis Ruiz

Contacto

Dirección: Ascasubi 5702
delegacion.carapachay@vicentelopez.gov.ar
4756-3098

Dirección: V. Vergara 2382
delegacion.florida@vicentelopez.gov.ar
4796-3894 / 4718-1991

Dirección: San Martín 4106
delegacion.floridao@vicentelopez.gov.ar
4760-5896 / 4760-9268

Dirección: Vélez Sarsfield 4839
delegacion.munro@vicentelopez.gov.ar
4762-1204 / 4756-6464

Dirección: Av. Ader 405
delegacion.adelina@vicentelopez.gov.ar
4763-7727 / 4512-8146

Dirección: Laprida 3902
delegacion.martelli@vicentelopez.gov.ar
4709-5775 / 4709-1144

Dirección: Av. Maipu 130
delegacion.saaavedra@vicentelopez.gov.ar
4791-2011 / 2084-5672

RECREACIÓN

ÁREA DE PERSONAS MAYORES

Celular 15 6686 0794
Oficina 4711 2800 int. 4406 / 4402

Talleres virtuales y gratuitos.
Pone a disposición la plataforma de películas, contenidos y actividades para las personas mayores de Vicente López. Solicitar por teléfono (se puede ver en celular, tableta o computadora).

POSTA DIGITAL PARA LA COMUNIDAD

2098 7296
11 3329 1675



ACCESO A LA SALUD



SOLICITUD DE TURNOS

ACCESO WEB

vicentelopez.gov.ar/turnos-salud

HOSPITAL MUNICIPAL DE VICENTE LÓPEZ DR. BERNARDO HOUSSAY

Hipólito Yrigoyen 1757.

Florida

0800-555-88766

HOSPITAL DR. CETRÁNGOLO

Italia 1750.

Florida

4791-2090 | Turnos: 0800 888 1818

ATENCIÓN PRIMARIA DE SALUD

Lavalle 1583, 1er piso.

TELÉFONO 4513-6421/6435/6413

MAIL atencion.primaria@vicentelopez.gov.ar



ACCESO A LA SALUD

URI DR. RAMÓN CARRILLO

Atención de guardia:
Todos los días las 24hs.

Consultorios externos:
Lunes a Viernes 8 a 18 hs.

Florentino Ameghino 946,
Florida Oeste

Emergencias: 107 o 4791-7777

Turnos e informes: 4897-5797

uridrcarrillo@gmail.com

- Ginecología
- Cardiología
- Endocrinología
- Cirugía
- Clínica Médica
- Odontología
- Pediatría
- Trabajo Social
- Psicología
- Psiquiatría
- Enfermería
- Traumatología
- Radiografía
- Electrocardiogramas
- Laboratorio

URI DR. J. BURMAN

Atención de guardia:
Todos los días las 24hs.

Ituzaingó 5725,
Carapachay.

Informes: 4580-6232

uriburman@gmail.com

- Laboratorio
- Radiología
- Mamografías
- Medicina general
- Odontología
- Enfermería
- Vacunación
- Pediatría
- Clínica médica
- Ginecología
- Obstetricia
- Nutrición y Diabetes
- Cardiología
- Psicología
- Ecografía
- Electrocardiogramas
- Dermatología
- Trabajo Social



ACCESO A LA SALUD

CENTROS DE ATENCIÓN PRIMARIA DE SALUD

(CAPS)

Lunes a viernes de 8 a 16 horas.

SERVICIOS: Medicina General, Clínica Médica, Odontología, Enfermería, Ginecología, Pediatría, Psicología, Psiquiatría, Neurología, Ecografía, Obstetricia, Trabajo social, Pediatría, Psicopedagogía, Odontología, Odontopediatría, Estimulación, Enfermería con vacunación, Electrocardiograma, Ecografía, Neurología, Oftalmología.

CAPS

CAPS Marcelino
VACUNACIÓN

Lunes a Viernes de 8 a 15 horas.

CAPS Axenfeld*

CAPS Illia
VACUNACIÓN

Lunes a Viernes de 8 a 15 horas.

CAPS 12 de Octubre*
VACUNACIÓN

Lunes a Viernes de 8 a 15 horas.

CAPS Rotjer
VACUNACIÓN

Lunes a Viernes de 8 a 14.30 horas.

Centro de Salud Mental
Ambulatorio ARCURI
VACUNACIÓN

Lunes a Jueves de 8.30 a 15 horas.

Contacto

Lavalle 1583, FLORIDA
Auapmarcelino@hotmail.com
4796-9644

Alsina 2465, FLORIDA
2059-8613

Uzal 3498, OLIVOS
uapillia@hotmail.com
4513-9864

José María Paz 3645, OLIVOS
uap12deoctubre@gmail.com
4513-9862

Domingo Faustino Sarmiento 3551, OLIVOS
uaprotjer@yahoo.com.ar
4513-9863

Tucumán 3339, LA LUCILA
uaparcuri@hotmail.com
4513-9859

*Cerrado actualmente por pandemia COVID-19.

ACCESO A LA SALUD

CENTROS DE ATENCIÓN PRIMARIA DE SALUD

(CAPS). Continuación

CAPS

CAPS El Ceibo
VACUNACION

Lunes a Jueves de 8.30 a 15 horas.

CAPS Negrete
VACUNACIÓN

Lunes a Viernes de 8 a 14 horas.

CAPS Marzano
VACUNACIÓN

Martes a jueves de 7.30 a 14 horas
y viernes de 7.30 a 13 horas.

CAPS Padre Barbero
VACUNACIÓN

Lunes a viernes de 7 a 13.30hs.

CAPS Barreiro Aguirre
VACUNACIÓN

Lunes, martes, jueves y
viernes de 8 a 13 horas.

CAPS Sargento Cabral
VACUNACIÓN

Lunes a viernes de 8 a 14hs.

CAPS 25 de Mayo*
VACUNACIÓN

Lunes a jueves de 8.30 a 15 horas.

Contacto

Bermúdez y el Río, LA LUCILA
uapceibo@outlook.com
5194-4390

Rivera 6001, MUNRO
uapnegrete@hotmail.com
4580-6233

Carlos Villate 3675, MUNRO
uapmarzano@hotmail.com.ar
4580-6234

Sívori 5050, MUNRO
uapbarbero@outlook.com.ar
4580-6230

Sargento Baigorria 2461, MUNRO
uapbarreiroaguirre@gmail.com
4580-6231

Sargento Cabral 3221, MUNRO
uapsargentocabral@hotmail.com
4580-6235

Rafael Obligado 5280, CARAPACHAY
uap25demayo@gmail.com
4763-9457

*Cerrado actualmente por pandemia COVID-19.

ACCESO A LA SALUD

CENTROS DE ATENCIÓN PRIMARIA DE SALUD

(CAPS). Continuación

CAPS

CAPS Scalise
VACUNACIÓN

Lunes a jueves de 8.30 a 15 horas.

CAPS Blanca Acosta
VACUNACIÓN

Lunes a viernes de 8 a 15 horas.

CAPS Senador Bermúdez
VACUNACIÓN

Lunes a viernes de 8 a 15 horas.

CAPS Llobera
VACUNACIÓN

Lunes a viernes de 8 a 15 horas.

CAPS Ravazzoli
VACUNACIÓN

Lunes a viernes de 8.30 a 15 horas.

Contacto

Cajaraville 4042, VILLA ADELINA

uapscalise@gmail.com

4512-8140

Gervasio Posadas 1276, FLORIDA OESTE

uapacosta@yahoo.com.ar

4859-0259

Hipólito Yrigoyen 4601, FLORIDA OESTE

uapbermudez@yahoo.com.ar

4513-1950

Estados Unidos 314, VILLA MARTELLI

uapllobera@hotmail.com.ar

4513-1941

Moldes 4900, VILLA MARTELLI

uapravazzoli@gmail.com

4897-5663

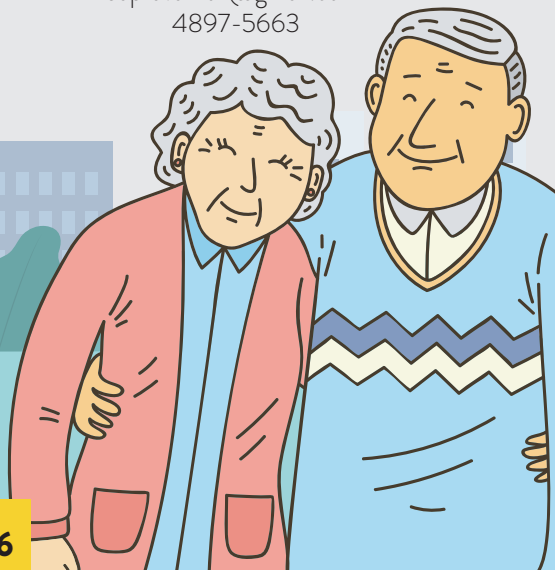

*Cerrado actualmente por pandemia COVID-19.

OTROS RECURSOS MUNICIPALES

DISCAPACIDAD

DIRECCIÓN DE DISCAPACIDAD Y POLÍTICAS INCLUSIVAS

Lunes a Viernes de 8 a 16 horas.
H. Yrigoyen 4848. Florida Oeste

discapacidadvlopez@gmail.com
Teléfono: 4711-2800 int 4403.
Whatsapp: 11-5240-2161

ANDIS: AGENCIA NACIONAL DE DISCAPACIDAD

H. Yrigoyen 1447. CABA

casosurgenciacovid19@andis.gob.ar
argentina.gob.ar/andis
Teléfono: 4789-5200
WhatsApp: 11-2478-4746
Operadores. 0800-555-3472

COMUNIDIS: CONSEJO MUNICIPAL POR LA INCLUSIÓN DE PERSONAS CON DISCAPACIDAD

comunidis@gmail.com / Teléfono: 4513-9832/9833

GÉNERO Y DIVERSIDAD SEXUAL

DISPOSITIVO DE ATENCIÓN INMEDIATA

Lunes a viernes de 8 a 18 horas.

politicasgeneromvl@gmail.com
4794-6604/05
0800-444-68537

ÁREA DE NIÑEZ Y ADOLESCENCIA

SERVICIO LOCAL DE VICENTE LÓPEZ

Asistencia: Lunes a viernes de 8 a 14 hs.
Admisiones: Lunes y Viernes: 8 hs. / Miércoles: 12hs.
Concurrir con fotocopia de DNI de los niños y sus padres,
partida de nacimiento u otro documento que acredite
el vínculo.

Pte. Hipólito Yrigoyen 4848. Piso 1.
Florida Oeste.
4711.2800 INT: 4414/4416
Guardia 24 hs.
Para instituciones 11-2225-8109

ACCESO A LA JUSTICIA

CAJ DE SAN MARTÍN

Av. de los Constituyentes 3100.
Lunes a viernes de 8:30 a 13:30 horas.

CAJ DE VICENTE LÓPEZ

Maipú 130, Estación Aristóbulo del Valle. Florida.
Servicio itinerante en CAP Ravazzolli, José Moldes 4900.
Teléfono: 011 2107-7111
Miércoles de 9 a 12 horas.

JUZGADO DE PAZ

Maipú 2965, Vicente López.
Teléfono: 4711-1469/4711-1465

DEFENSORÍA DEL PUEBLO DE VICENTE LÓPEZ

Pelliza 1401 2do Piso, Olivos
Teléfono: 4709-5119
defensorvlopez.gov.ar

ASESORÍA LEGAL

JUZGADO DE FAMILIA DE SAN ISIDRO

Bilbao 912. San Isidro. Av Centenario 1860. Beccar

PATROCINIO JURÍDICO GRATUITO

Acassuso 442. San Isidro
4743-5720



PROCOLOS Y TRÁMITES

¿CÓMO GESTIONAR LA EXENCIÓN DE ABL?

El trámite puede realizarse mediante la página de internet del municipio o, en su defecto, en la delegación municipal que te corresponde según tu domicilio.

¿CÓMO Y DÓNDE TRAMITAR MI JUBILACIÓN Y/O PENSIÓN?

Si cumplís los requisitos, podés solicitar asistencia para iniciar tu jubilación a través del sistema de **Atención Virtual de ANSES**.

Para tramitar la jubilación se toman en cuenta los años de trabajo con aportes y la edad de la persona. En general, las mujeres deben tener 60 años, los hombres 65 años, y haber aportado durante 30 años. Esto puede variar según la actividad y las características de la actividad realizada.

El **PRIMER PASO** será revisar tus aportes previsionales para asegurarte que estén registrados, ingresando a:



Mi ANSES > Trabajo > Historia Laboral con tu clave de la seguridad social.

Si hay aportes que no están registrados, reuní la documentación que pruebe los períodos trabajados: certificaciones de servicios, recibos de sueldo, comprobantes de afiliación a obra social, Declaración Jurada que acredite los servicios.

PROCOLOS Y TRÁMITES

Como **SEGUNDO PASO**, Ingresá en Atención Virtual:



<https://servicioscorp.anses.gob.ar/clavelogon/logon.aspx?system=sie xp2>

En el caso que la oficina seleccionada se encuentre con atención al público de forma presencial, sacá un turno en:

<http://servicioswww.anses.gob.ar/TurnosInternet/Solicitud/IngresoSolicitud?idprest=1>



**HTTPS://WWW.ANSES.GOB.AR/TRAMITE/
COMO-OBTENER-MI-JUBILACION**

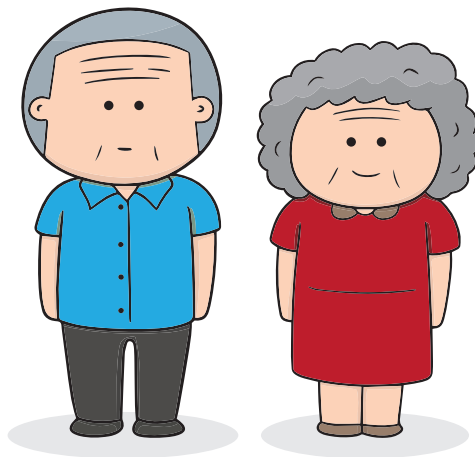

PROCOLOS Y TRÁMITES

¿CÓMO LOGRO AFILIARME A PAMI?

Por período de pandemia, el trámite es exclusivamente digital.

1) Debés sacar un turno web para atención en agencia.

2) Debés ingresar a **<https://www.pami.org.ar/quieroafiliarme>**

En caso de volver a la normalidad presencial, dirigitte a la oficina que te corresponde según tu dirección.



[HTTPS://WWW.PAMI.ORG.AR/QUIEROAFILIARME](https://www.pami.org.ar/quieroafiliarme)



PROCOLOS Y TRÁMITES

¿CÓMO INGRESO A UNA RESIDENCIA PARA PERSONAS MAYORES?



Este es un trámite web por la situación de pandemia. Podés realizarlo desde tu celular, tableta o computadora, en:

<https://www.pami.org.ar/como-realizar-tramites>

TAMBIÉN PODÉS REALIZAR ESTE TRÁMITE EN TU AGENCIA.

RECORDÁ SACAR TURNO ONLINE
PARA UNA MEJOR ATENCIÓN.



**[HTTPS://WWW.PAMI.ORG.AR/TRAMITE/
RESIDENCIAS-LARGA-ESTADIA](https://www.pami.org.ar/tramite/residencias-larga-estadia)**

RECORDÁ

Si tenés PAMI, debés dirigirte a la oficina que te corresponde y gestionar la solicitud allí.

Si contás con obra social, debés gestionar la solicitud mediante la misma.



PROCOLOS Y TRÁMITES

¿DÓNDE REALIZAR UNA DENUNCIA POR MALTRATO

PAMI

LÍNEA 138/139

PATRULLA MUNICIPAL

LÍNEA 109

**COMISARÍA DE LA MUJER
Y DE LA FAMILIA**

4711-7887



TELÉFONOS ÚTILES

**SUBSECRETARÍA DE PROMOCIÓN
Y PROTECCIÓN DE DERECHOS**

4711-2800 int. 4406
Celular: 11 6686-0794

PATRULLA MUNICIPAL

Línea 109

**ASISTENCIA EN CASO DE RIESGO
DE SALUD. ACCIDENTES/HERIDAS**

Línea 107

**JUZGADO DE PAZ DE
VICENTE LÓPEZ**

4790-7030

**DEFENSORÍA DE LA FAMILIA,
VICENTE LÓPEZ**

4799-5119

**DEFENSORÍA DE LA FAMILIA,
SAN ISIDRO**

3333-7469



El equipo de especialistas de Fundación SIDOM colaboró en el desarrollo de los ejes y contenidos de esta publicación. Desde hace una década, Fundación SIDOM desarrolla acciones que promueven la mejor comprensión del proceso de envejecimiento y contribuyen al bienestar y a la calidad de vida de las personas mayores.

Más información en

fundacionsidom.org

VIVAMOS
VICENTE LÓPEZ



ÁREA DE PERSONAS MAYORES
SECRETARÍA DE DESARROLLO SOCIAL

